GENTE E TERRITORIO

Italia e Grecia a confronto sulla condizione giovanile

Seminario internazionale alla Federico II di Napoli

by Redazione | 7 Maggio 2026 | 0 comments



Seminario internazionale “Paulo Freire, critical education and community development”. Il prossimo giovedì 14 maggio a Napoli, nella Biblioteca Battaglia della Federico II. Parteciperà Labrina Gioti, professoressa di Educazione degli adulti dell’Università Aristotele di Salonicco. L’evento è parte di “EudAimOnia! Educare Apprendere Orientare alla Felicità”, progetto selezionato dall’impresa sociale Con i bambini.

“*Il punto di partenza della discussione è il pensiero di Paulo Freire, pedagogista che ha dedicato la propria carriera ai problemi dell’educazione popolare e della ricerca, insistendo sulla ‘pedagogia dell’emancipazione’ che intendeva promuovere l’alfabetizzazione tra le masse come presupposto alla presa di coscienza politica*”.

La rete di EudAmOnia: Centro turistico giovanile TURMED, associazione Maestri di Strada Onlus, Azienda Sanitaria Locale Napoli 1 Centro, Comune di Napoli, consorzio Matrix, cooperativa sociale NuReCo a.r.l.,

FOTONOTIZIE



Vedi tutte le fotonotizie

SPIDER-FIVE-196638749

Il presente documento non e' riproducibile, e' ad uso esclusivo del committente e non e' divulgabile a terzi.

Coopernica cooperativa sociale, I.I.S. “Sannino-De Cillis”, I.S.I.S. “Melissa Bassi”, IPSEOA “I. Cavalcanti”, Istituto per la Ricerca Sociale, Istituto Superiore “Gentileschi”, Istituto Superiore Statale Pitagora, Larsec – Laboratorio di Riscossa Secondiglianese, I.C. Aldo Moro, I.C. Palasciano, Progetto Itaca Napoli Onlus, Dipartimento di Studi Umanistici dell’Università degli Studi di Napoli Federico II.



0 comments

REDAZIONE

previous post
Il cammino di Padre Candido, di Nadia Farina

next post
Assarmatori a Bruxelles chiede una revisione dell’ETS

LEAVE A COMMENT

Your Comment

MENU

Chi siamo

Contatti

Iscriviti alla nostra newsletter

Privacy Policy

NEWSLETTER

[sibwp_form id=1]

CERCA NEL SITO

Type and hit enter...

SCRIVICI

direttore@genteeterritorio.it
redazione@genteeterritorio.it
amministrazione@genteeterritorio.it

ULTIMI ARTICOLI



Assarmatori a Bruxelles chiede una revisione dell’ETS
Redazione
7 Maggio 2026

RUBRICHE

SPIDER-FIVE-196638749
Il presente documento non e’ riproducibile, e’ ad uso esclusivo del committente e non e’ divulgabile a terzi.
Telpress Servizi di Media Monitoring
LINK ALL’ARTICOLO

Name*

Email*

Website

Save my name, email, and website in this browser for the next time I comment.

SUBMIT

City Governance, ultima puntata
15 Febbraio 2022

Prossimità e servizi nella città del post-pandemia
5 Febbraio 2022

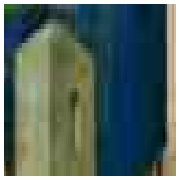

FACEBOOK TWITTER INSTAGRAM YOUTUBE

Cookie Policy | *Privacy Policy*

@2017-2025 - Gente e Territorio.
All Right Reserved. Autorizzazione del Tribunale di Napoli n. 39 del 26 ottobre 2017
Direttore responsabile: Flavio Cioffi
Direttore editoriale: Pasquale Cuofano

Il presente documento non e' riproducibile, e' ad uso esclusivo del committente e non e' divulgabile a terzi.
SPIDER-FIVE-196638749
Telpress Servizi di Media Monitoring
LINK ALL'ARTICOLO