IL PROGETTO

‘Meet Art in Lunigiana’, alla scoperta dei segreti di San Caprasio ad Aulla

di **Redazione** - 10 Marzo 2026 - 10:07 Stampa Invia notizia 1 min

Più informazioni su: meet art in lunigiana, san caprasio, società della salute, lunigiana e apuane



AULLA – Una chiesa conserva segreti, il passaggio di epoche e persone, svela simboli e arte scolpita. I 15 ragazzi presenti al secondo appuntamento con ‘Meet Art in Lunigiana’ hanno visitato la Chiesa di San Caprasio di Aulla, scoprendo draghi che sputano fuoco, o forse piante, diavoli con orecchie a punta, vasi che parlano arabo, pettini interrati, bombe inesplose, mura dissotterrate, ma soprattutto hanno camminato nella storia assieme al Pellegrino della Via Francigena. Lo hanno vestito con i loro disegni dopo averlo seguito dall’Inghilterra fino a Roma. Questo viaggio è stato possibile grazie alla conduzione precisa e trascinante di Melania Sebastiani, aiutata dal direttore del Museo Riccardo Boggi, che da remoto ha voluto comunque portare un saluto ai partecipanti. I ragazzi erano accompagnati dagli educatori della cooperativa Aurora Domus e hanno preso parte gratuitamente all’iniziativa grazie al progetto ‘Futuro Aperto’, attivo da anni nel contrasto alla povertà educativa. ‘Meet Art in Lunigiana – Visite guidate e laboratori espressivi nei musei’ ha preso il via a Pontremoli, al Castello del

VAmeteo Previsioni
Massa 16°C 10°C
GUARDA IL METEO DELLA TUA CITTÀ



METEO
Martedì nuvole e possibili piogge su Massa-Carrara previsioni

Il presente documento non e' riproducibile, e' ad uso esclusivo del committente e non e' divulgabile a terzi.
SPIDER-FIVE-193596728
Telpress Servizi di Media Monitoring
LINK ALL'ARTICOLO
Sezione:CON I BAMBINI E IL FONDO

Piagnaro, lo scorso febbraio, è un'iniziativa che unisce valorizzazione del patrimonio culturale e inclusione educativa attraverso esperienze artistiche rivolte ai giovani, vuole unire la conoscenza dei Musei del territorio con l'espressività, grazie a laboratori artistici itineranti. Il progetto è realizzato in collaborazione con una rete di partner del territorio, tra cui SdS Lunigiana, Fondazione Carispezia e Con i Bambini – Impresa Sociale. 'Meet Art in Lunigiana' proseguirà con un ultimo appuntamento, il 17 aprile al Museo di Arte diffusa Tassonart, con Alessio Manfredi.

Più informazioni su

meet art in lunigiana | san caprasio | società della salute | lunigiana e apuane

ALTRE NOTIZIE DI LUNIGIANA E APUANE



CONSORZIO DI BONIFICA

Un'isola di arbusti e alberi sull'Aulella: rimosse le piante che ostruivano il deflusso



I GIORNI

Iscrizioni asilo nido in Lunigiana. Il calendario degli incontri per conoscere tutte le realtà sul



L'ATTACCO

Aulla, Sordi (PD): «Territorio svenduto e trasporti senza coordinamento»



PRIMA CATEGORIA

La Carrarese Giovani non si ferma più, straordinaria rimonta sul Mulazzo (3-2)

DALLA HOME



CONTRASTO ALL'EMARGINA...

Senzatetto, Carrara punta sull'Housing first: via al bando per la co-progettazione

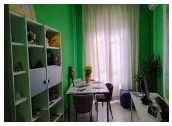

CONTRASTO ALLA VIOLENZA...

Questura, una sala protetta per Cristina Biagi. La Polizia: «Più ammonimenti e meno codici rossi sul



GUARDIA COSTIERA

Massa-Carrara: sequestrati oltre 200 chili di pesce non tracciato in ristoranti e pescherie



LA DECISIONE DELLA REGION...

Psicologo di base, circa 2300 richieste in 18 mesi in Toscana. «Bene il rinnovo del servizio»

LA VOCE APUANA

Invia notizia | Feed RSS | Facebook | Twitter | Contatti | Newsletter | Pubblicità

Canali Tematici

Home
Cronaca
Attualità
Politica
Economia
Cultura e Spettacolo
Massese
Carrarese
Calcio Massa Carrara

Sport

Calcio Massa Carrara
Carrarese
Massese
Eccellenza
Promozione
Prima Categoria
Seconda Categoria
Terza Categoria
Calcio Junior
Dilettanti
Altre calcio
Femminile
Calcio a 5
Extra
Tornei
Eventi

Città

Massa
Marina di Massa
Montignoso
Carrara
Marina di Carrara
Lunigiana e Apuane
Fuori Provincia
Tutti i comuni

WebTV

Home
Altre News
Cronaca
Economia
Eventi
Politica
Sport

Photogallery

Home
Altre News
Cronaca
Economia
Eventi
Politica
Sport

La Voce Apuana

Copyright © 2014 - 2026 - Testata Associata Anso
redazione@voceapuana.com
Registrato presso Tribunale di Massa n° 4/2017
Direttore responsabile: Matteo Bernabè

Partner

PressComm Tech Network

Info e contatti

Redazione
Invia notizia
Informativa Cookie
Impostazioni Cookie

SPIDER-FIVE-193596728

Il presente documento non e' riproducibile, e' ad uso esclusivo del committente e non e' divulgabile a terzi.

Telpress Servizi di Media Monitoring