LECCE

adv

A Lecce un ristorante aperto ai detenuti: così lo chef Raselli rompe lo stigma. «Non beneficenza, ma relazioni»

GdM

ANDREA AUFIERI



Cibo di qualità e un appuntamento a settimana per offrire normalità anche ai figli dei carcerati: «Non un pasto sospeso, è mutuo soccorso

Lunedì 09 Marzo 2026, 12:35

3 min

adv

IL PIÙ LETTO



Il presente documento non e' riproducibile, e' ad uso esclusivo del committente e non e' divulgabile a terzi.

SPIDER-FIVE-193546442

Telpress Servizi di Media Monitoring

Sezione:CON I BAMBINI E IL FONDO

LINK ALL'ARTICOLO

«Non chiamiamolo tavolo sospeso, in quel caso qualcuno paga perché qualcun altro possa godere di qualcosa. Qui il denaro non c'entra. Qui entra in gioco la voglia di far vivere un momento di relazione e di normalità a chi non ne ha la possibilità». È questa la filosofia con la quale Maurizio Raselli, chef di "3 rane ristoro", in via Cavour a Lecce, ha abbracciato il progetto di «Prima persona plurale», iniziativa ideata e promossa dall'associazione Fermenti Lattici - presieduta da Antonietta Rosato - e selezionata da "Con i Bambini" nell'ambito del fondo per il contrasto della povertà educativa minorile.

Per un po' nell'ambito del progetto, Raselli si è fatto conoscere come "ristoratore mascherato": «Volevo che la mia maschera diventasse il volto di tutti, o almeno di chiunque abbia coscienza e possibilità». Oggi, invece, ha deciso di gettare la maschera e insieme alla sua compagna e socia, Anna "Dodo" De Marco racconta il progetto di "Prima persona plurale" offrendo un suo punto di vista su di un percorso ampio, costruito su un partenariato pubblico-privato. Che coinvolge, tra gli altri, la casa circondariale, il Comune, l'UniSalento, Arci Cassandra, Comunità Speranza, Antigone Puglia, l'associazione Megghy, Boboto - Società benefit, Psifia - Psicoterapeuti per la famiglia, l'infanzia e l'adolescenza, CoolClub, Principio Attivo Teatro e Aragorn, agenzia specializzata nel Terzo Settore.

Il ristorante di Maurizio offre due possibilità ai detenuti in permesso o alle loro famiglie: la gratuità di alimenti di alta qualità provenienti dalla sua filiera di fornitori che è possibile ritirare su prenotazione, e un tavolo a settimana nel suo ristorante. Maurizio torna sulla differenza terminologica e ideologica con le formule "sospese" tradizionali, che si fondano su un'offerta economica anticipata. Nel suo progetto, il cuore è la relazione. «Non voglio "privarmi" di qualcosa, non c'è sofferenza nel mio modo di intendere l'atto del donare. Io mi arricchisco nel donare. Metto a disposizione una cosa che so fare». Per questo preferisce parlare di una strada a metà tra la cultura piemontese del mutuo soccorso e la tradizione salentina delle tavole di San Giuseppe. «Non è beneficenza dall'alto. È mutuo soccorso. Non ti do solo il mio raccolto, ti do il trattore per fare il tuo raccolto». Dodo De Marco lo spiega con parole altrettanto nette: «Il denaro è oggetto sterile, senza temperatura. Se invece offri la tua professionalità, si crea una relazione. C'è umanità». Così, nelle ultime settimane, la "cultura del sospeso" si è tradotta in qualcosa di molto concreto: cassette di legno riempite con ortaggi freschi, uova, olio, carne. Non una semplice spesa solidale, ma il risultato di una rete di produttori coinvolti direttamente da Raselli: l'azienda agricola La Rusciulara di Francesco De Giorgi, L'Uovo Perfetto di Giulio Apollonio, L'Olivetum di Cristiana De Filippo, Gino Amato Carni. «Mi sono limitato a chiedere se fossero disposti a mettere a disposizione una piccola cosa per il bene grande di qualcun altro. Se riesci a dare un valore benefico all'oggetto, allora il cibo diventa farmaco. Il cibo dona».

Sul tavolo da lui: «Qui non sei il figlio del carcerato - dice pensando ai minori - sei un ospite del ristorante. Trattato come tutti gli altri». La scelta di farli sedere lì, e non limitarsi alla consegna del cibo, è centrale. «Vogliamo rompere lo stigma sociale», spiega. «Offrire una possibilità di normalità in uno spazio pubblico». Dodo aggiunge: «Il nostro ristorante non è solo cibo, è ristoro. È relazione. Tra un tavolo e l'altro si crea un mondo». Esistono progetti che nascono dalla mente e altri dal cuore e il vero lavoro sta nel tenerli insieme, si legge nella dichiarazione d'intenti di Prima persona plurale. Raselli traduce così: «Mi muovo con sempre meno sicurezza nel contemporaneo. Ed è per questo che, a volte, sento il bisogno di arricchirmi donando».

Prima persona plurale lavora infatti anche oltre il sostegno alimentare, attraverso affido culturale e cofinanziamento comunitario, sostenendo percorsi di sport, teatro, musica, danza. L'obiettivo è contrastare la povertà educativa minorile prima che diventi destino. «Tu ti relazioni in base al quadro che conosci - riflette Raselli - Se conosci solo dieci persone, avrai dieci modi di stare al mondo. Se ne conosci cento, magari uno di quei modi ti salva. Non c'è eroismo in questa impostazione, né volontà di apparire. L'associazione incanala, distribuisce, rende tutto più equo». È il senso dell'azione collettiva, che supera lo slancio individuale e lo rende sistema: «È bello pensare a quanto la spinta di un dito possa muovere enormi masse. Ma quel dito non lascia monete su un bancone. Apre una porta, apparecchia una tavola, mette in circolo competenze. Non sospende qualcosa in attesa che qualcun altro lo raccolga: costruisce un incontro». La filosofia di Maurizio ha attirato l'attenzione di alcuni attori istituzionali e potrebbero esserci presto ulteriori sviluppi.

© RIPRODUZIONE RISERVATA

Segui anche da questo articolo:
Maurizio Raselli , 3 rane ristoro , via Cavour

TROVA NEWS INTORNO A TE
Posizione inserisci la città
Recupera la tua posizione
Raggio Distanza
10
cerca tutti i contenuti
X



SERIE B
Il Bari sprofonda a Pescara, 4 gol dall'ultima in classifica: adesso la salvezza è più difficile VIDEO

adv

adv

FOTO



Bari, lo sciopero al «Giulio Cesare-Romanazzi»: a manifestare docenti e personale Ata dell'istituto FOTO/VIDEO
VIDEO



SPIDER-FIVE-193546442
Il presente documento non e' riproducibile, e' ad uso esclusivo del committente e non e' divulgabile a terzi.

Lecce



Lequile, tentano di scardinare lo sportello bancomat ma il colpo fallisce: la cassaforte abbandonata in strada



Casarano, smantellata la banda dei furti di rame: in 4 finiscono agli arresti I NOMI





L'8 marzo del MArTA tra musica e archeologia tra concerti e percorsi

adv

DIGITAL EDITION
Lunedì 09 Marzo

sfoglia l'edizione
PROMO DIGITALE
Settimanale
4.99 €
Mensile
9.99 €
Annuale
99.99 €

adv

LA VIGNETTA DI PILLININI



scopri le altre vignette



Il presente documento non e' riproducibile, e' ad uso esclusivo del committente e non e' divulgabile a terzi.

SPIDER-FIVE-193546442

Telpress Servizi di Media Monitoring



A Lecce un ristorante aperto ai detenuti: così lo chef Raselli rompe lo stigma. «Non beneficenza, ma relazioni»



Spongano, colpi di pistola contro uno studio dentistico: indagano i carabinieri



Scorrano, «no ai permessi agli assassini»: parte l'8 marzo la raccolta firme in memoria di Noemi Durini









Il presente documento non e' riproducibile, e' ad uso esclusivo del committente e non e' divulgabile a terzi.

SPIDER-FIVE-193546442

Telpress
Servizi di Media Monitoring



Turista cade da una balaustra sul lungomare di Otranto: è grave



Cimitero di Lecce, terminati i lavori ora viale San Nicola diventa a doppio senso



La cerimonia di addio per Ibrahim, il bimbo di 11 anni morto a Lecce: «Era figlio del popolo»



Il presente documento non e' riproducibile, e' ad uso esclusivo del committente e non e' divulgabile a terzi.

SPIDER-FIVE-193546442

Telpress
Servizi di Media Monitoring



Gdf, maxi sequestro di pellet contraffatto tra Lecce e Reggio Calabria: denunciati due imprenditori

Altre news

»
»
»
»
»

leggi tutte le ultime news in archivio

I PIÙ LETTI



Il Bari sprofonda a Pescara, 4 gol dall'ultima in classifica: adesso la salvezza è più difficile VIDEO

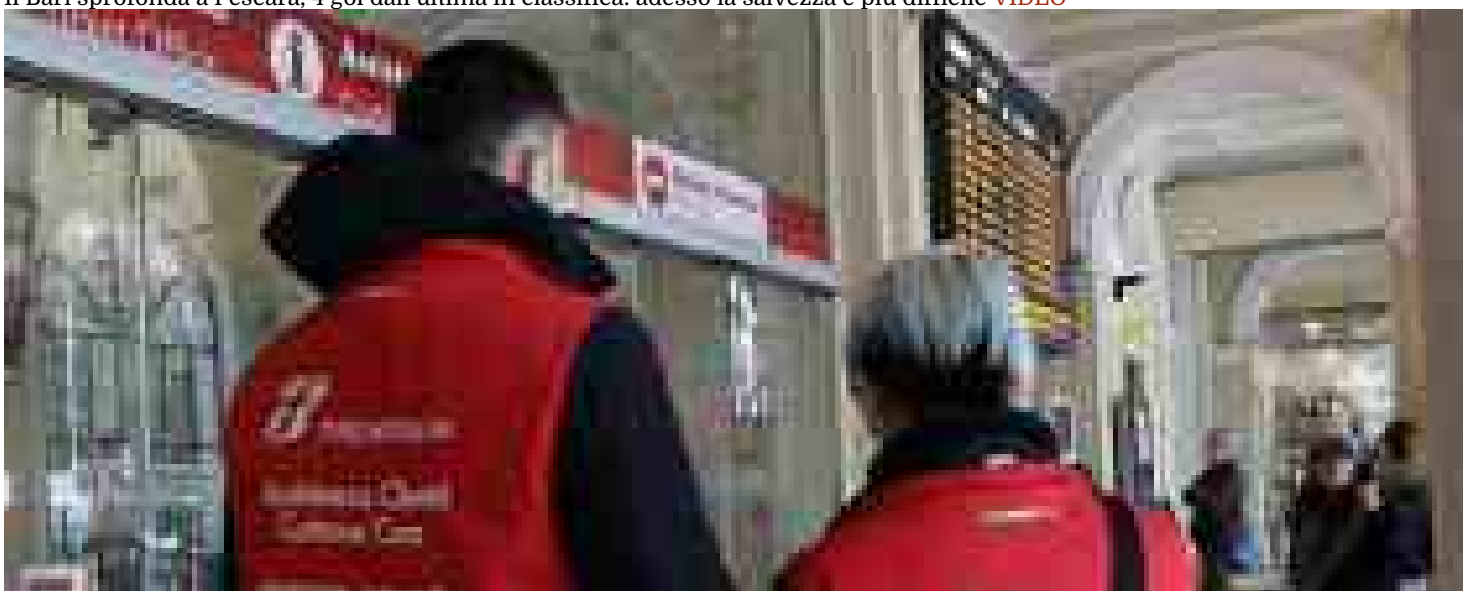

Il presente documento non e' riproducibile, e' ad uso esclusivo del committente e non e' divulgabile a terzi.

SPIDER-FIVE-193546442

Telpress Servizi di Media Monitoring

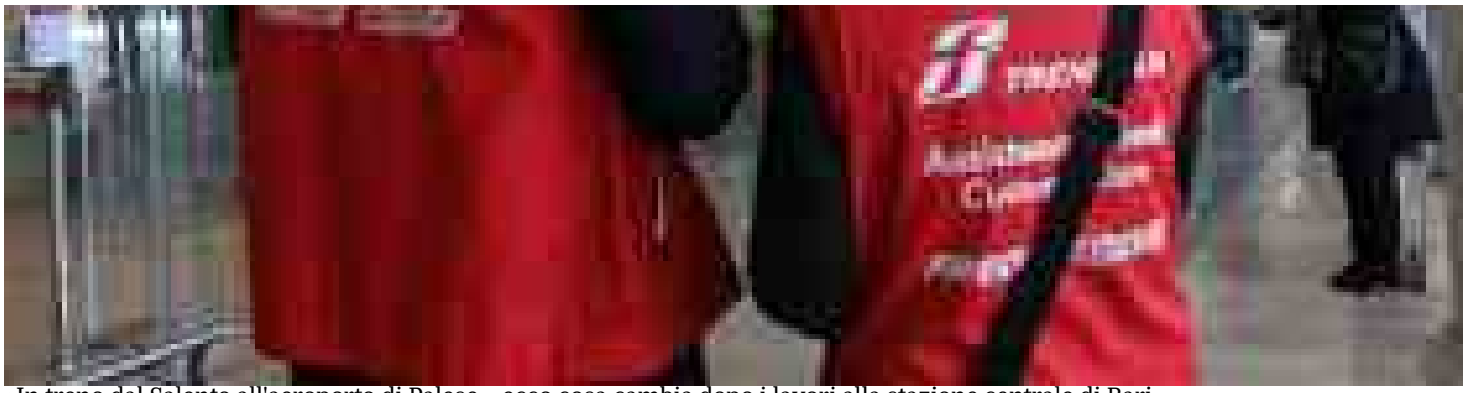

«In treno dal Salento all'aeroporto di Palese», ecco cosa cambia dopo i lavori alla stazione centrale di Bari



Taranto, delusione per la nave Garibaldi ceduta all'estero. Cesareo: «Occasione mancata per la crescita dei territori»



Il presente documento non e' riproducibile, e' ad uso esclusivo del committente e non e' divulgabile a terzi.

SPIDER-FIVE-193546442

Telpress
Servizi di Media Monitoring



Scioperi, oggi 9 marzo disagi per scuola e sanità. L'11 e il 18 a rischio i trasporti: ecco tutti gli stop del mese



Il Lecce batte la Cremonese e supera la Fiorentina: allo Stadio del Mare il boato dei tifosi per la salvezza

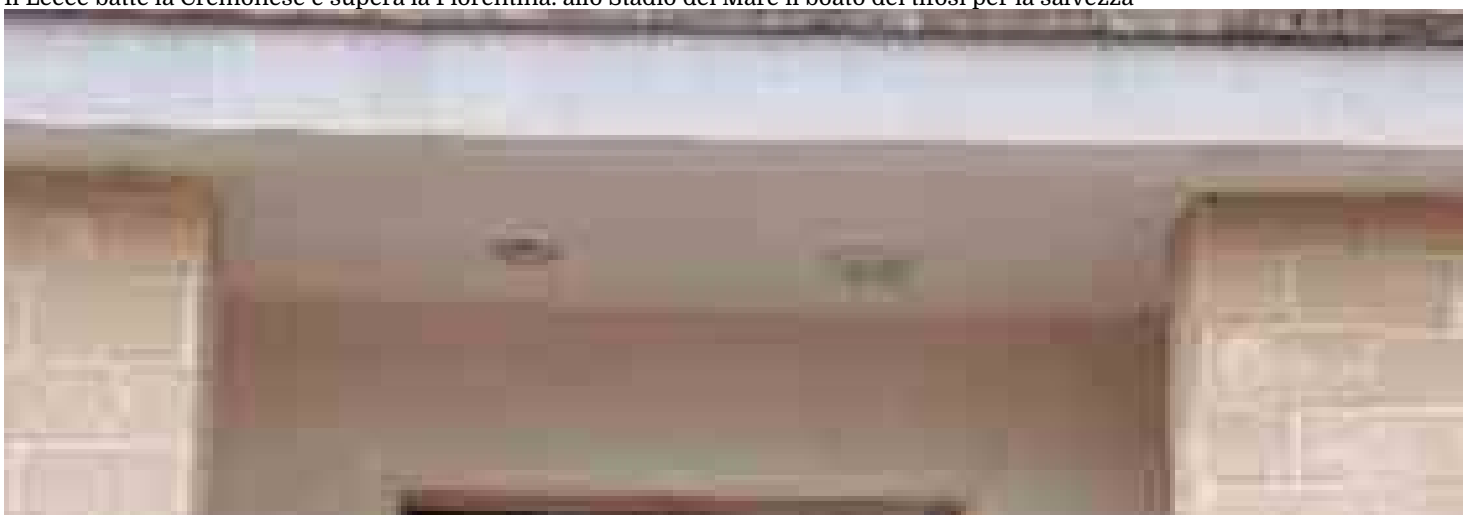

SPIDER-FIVE-193546442

Il presente documento non e' riproducibile, e' ad uso esclusivo del committente e non e' divulgabile a terzi.



«La coop di Castellana svuotata per appropriarsi delle Rsa», va a processo imprenditore Schettino



«Ampliamento di Villa Menelao a Turi, nessun reato». Archiviata l'indagine a carico di tre tecnici

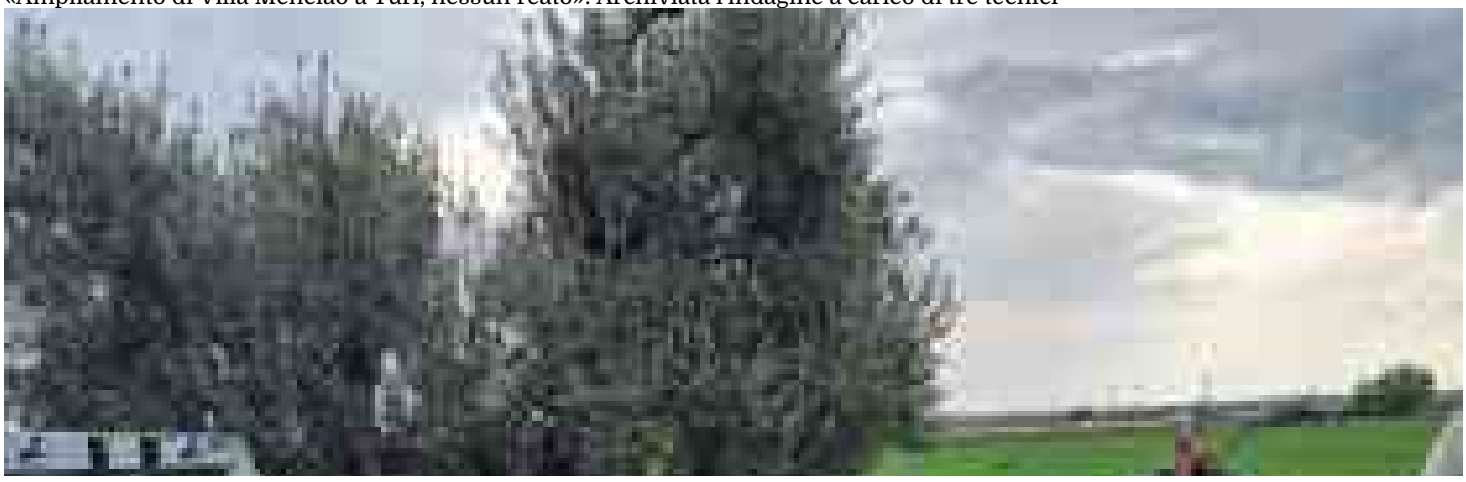

Il presente documento non e' riproducibile, e' ad uso esclusivo del committente e non e' divulgabile a terzi.

SPIDER-FIVE-193546442

Telpress
Servizi di Media Monitoring



Finisce fuori strada e si schianta contro un ulivo tra Castellaneta e Laterza, 74enne muore in ospedale



Sindaci e consiglieri comunali in campo per le «provinciali» di Potenza

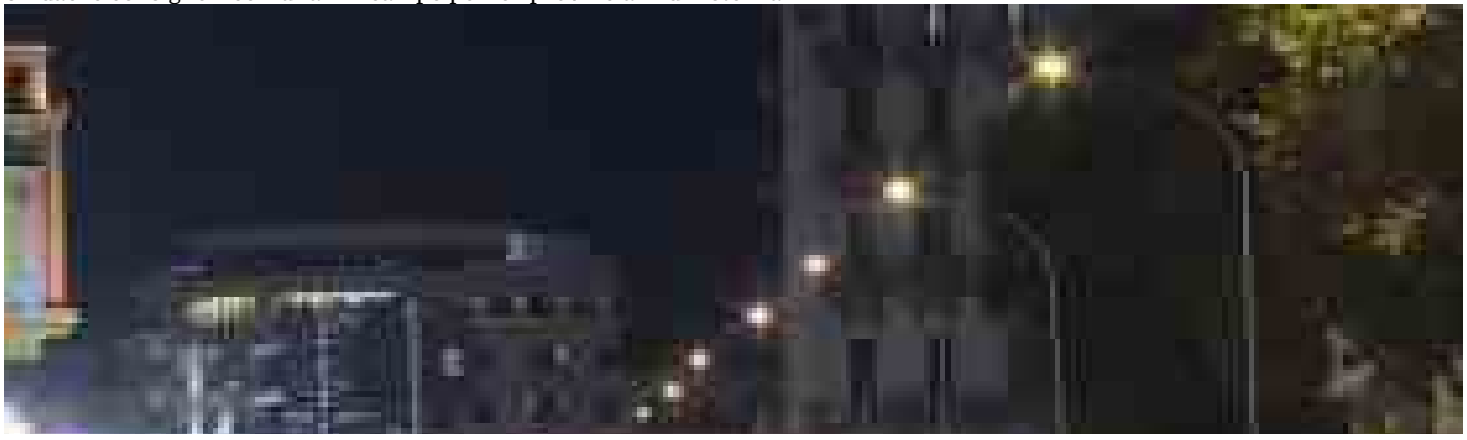

SPIDER-FIVE-193546442

Il presente documento non e' riproducibile, e' ad uso esclusivo del committente e non e' divulgabile a terzi.

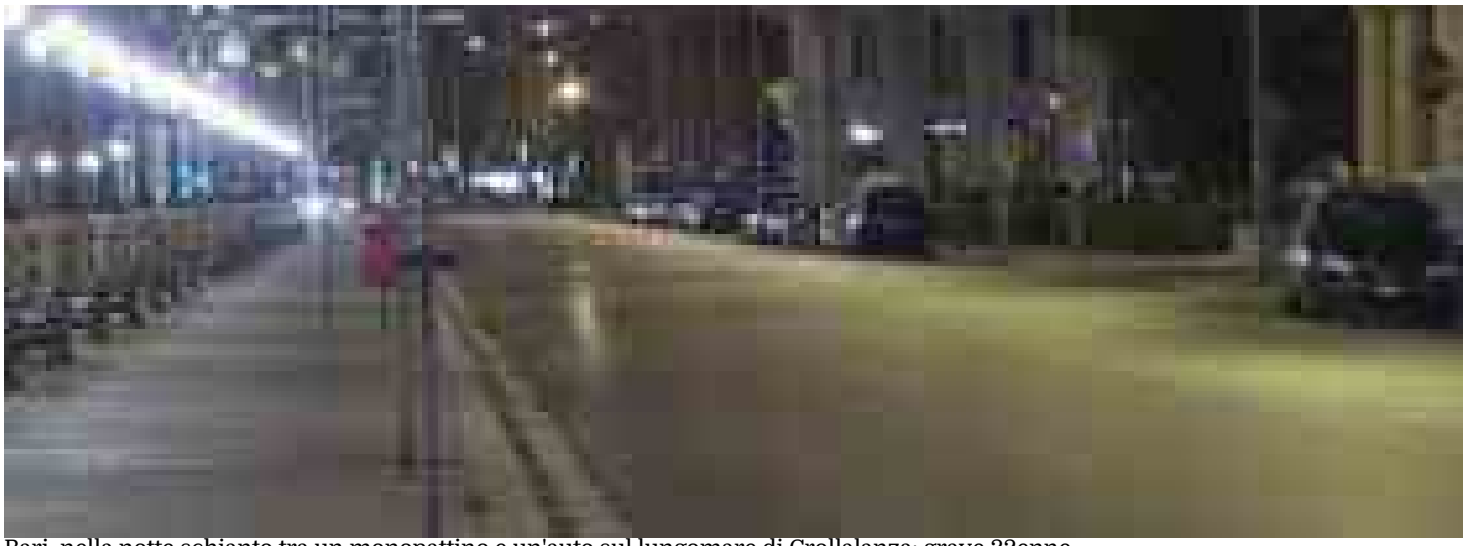

Bari, nella notte schianto tra un monopattino e un'auto sul lungomare di Crollalanza: grave 32enne



Pretendeva una «Tac» alla madre, pregiudicato aggredisce medico e infermiera al Policlinico di Bari: arrestato

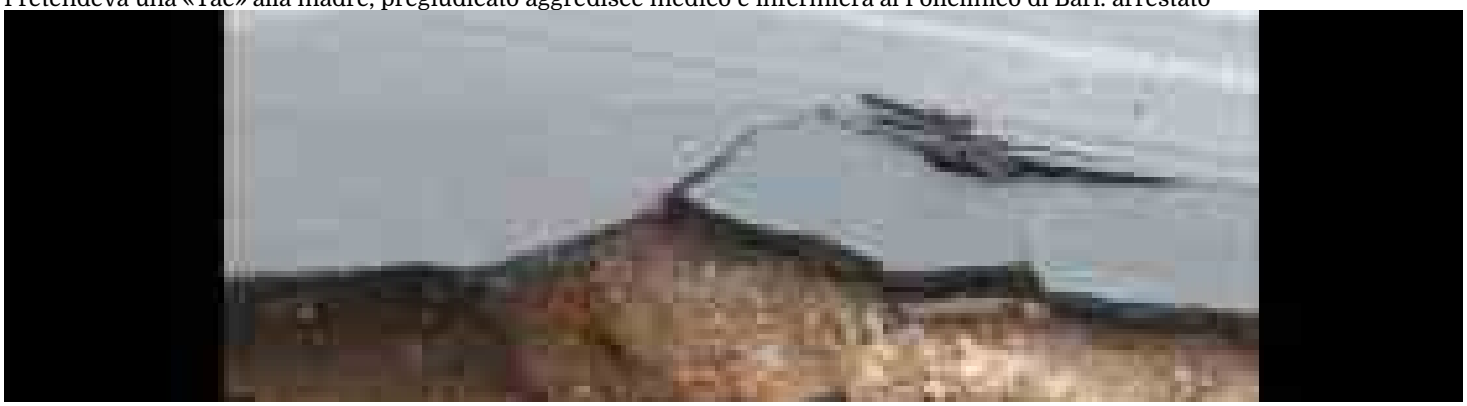

Il presente documento non e' riproducibile, e' ad uso esclusivo del committente e non e' divulgabile a terzi.

SPIDER-FIVE-193546442

Telpress
Servizi di Media Monitoring



«C'è una voragine in strada all'interno dell'ex Ilva»: l'allarme dei sindacati a Taranto



Bari e le rapine nelle attività commerciali:«Entrò nel negozio e con un coltello disse a mia moglie "ti ammazzo"»



Il presente documento non e' riproducibile, e' ad uso esclusivo del committente e non e' divulgabile a terzi.

SPIDER-FIVE-193546442



Spongano, colpi di pistola contro uno studio dentistico: indagano i carabinieri



Foggia, ore di ansia per Elena Rebeca Burcioiu scomparsa da una settimana: ricerche anche in vasconi e casolari

scopri tutti i contenuti più letti

Marchio e contenuto di questo sito sono di interesse storico ai sensi del D. Lgs 42/2004 (decreto Soprintendenza archivistica e Bibliografica Puglia 18 settembre 2020)

Editrice del Mezzogiorno srl - Partita IVA n. 08600270725 (Privacy Policy - Cookie Policy - Impostazioni Privacy - Dichiarazione di accessibilità)

↑

SPIDER-FIVE-193546442

Il presente documento non e' riproducibile, e' ad uso esclusivo del committente e non e' divulgabile a terzi.

Telpress
Servizi di Media Monitoring