

340-9409572

info@newtuscia.it

f @ d v



ISCRIVITI ALLA NEWSLETTER

INDIRIZZO E-MAIL

Registrati

CRONACA POLITICA ECONOMIA SANITA' CULTURA SPORT AMBIENTE LAZIO ▾ UMBRIA ▾  
TOSCANA ▾ LUCE NUOVA SUI FATTI TV

RICERCA

RICERCA



Confartigianato *Quello che va bene per le Piccole Imprese va bene per il Paese*

## "EDUS-LOCI - IL PATRIMONIO DELLA COMUNITÀ EDUCANTE", IL 3 APRILE PRESENTAZIONE DEL PROGETTO NEL MUNICIPIO XIII

Inserito da Serena Biancherini | Mar 30, 2023 | LAZIO | 0 | ★★★★★

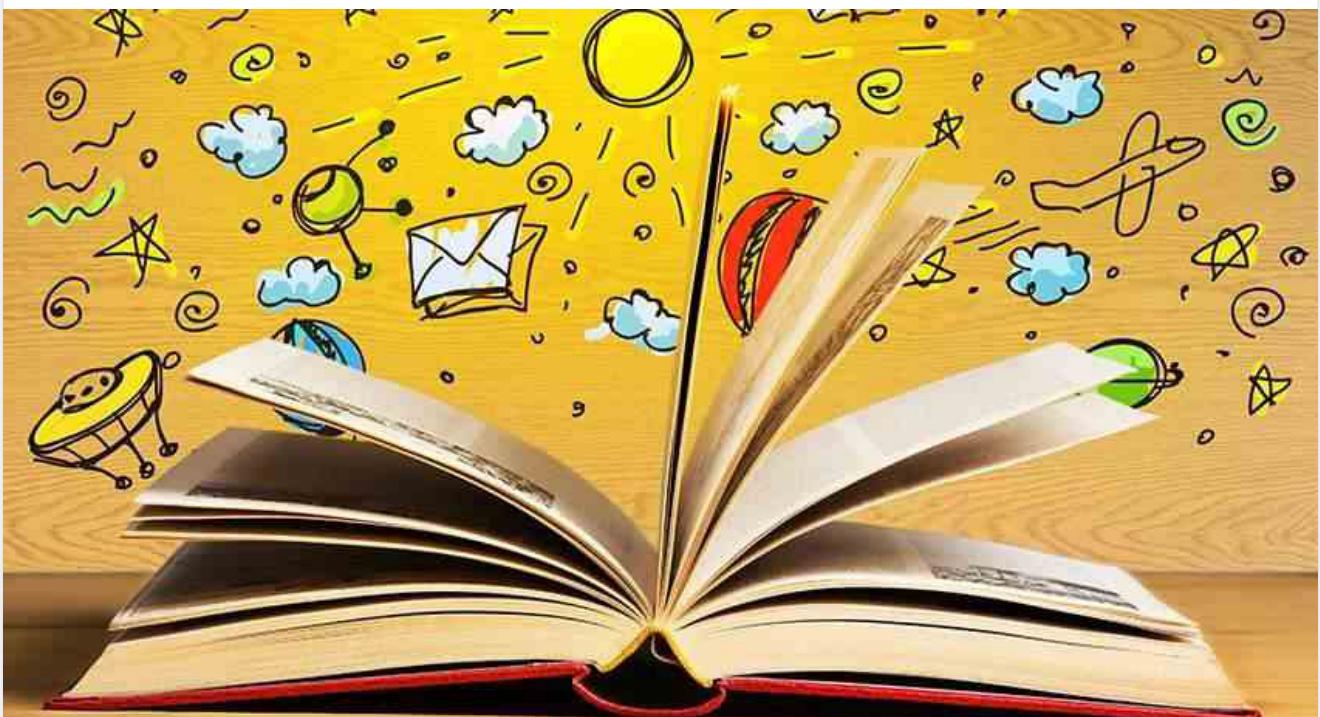

Il progetto è stato selezionato dall'impresa sociale **CON I BAMBINI** nell'ambito del Fondo per il contrasto della **povertà educativa minorile**

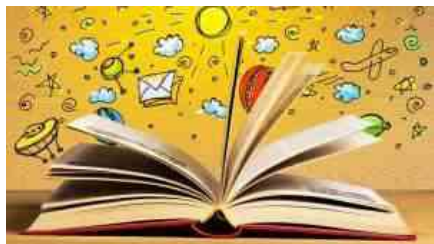

NewTuscia – ROMA – Riceviamo e pubblichiamo. Si terrà **lunedì 3 aprile**, a partire dalle ore 15, **nella Sala del Consiglio del MUNICIPIO XIII** la presentazione del progetto **EduS-LOCI – Il patrimonio della Comunità Educante**, selezionato dall'impresa sociale **CON I BAMBINI** nell'ambito del **Fondo per il contrasto della povertà educativa minorile** (BANDO COMUNITA' EDUCANTI 2020) ed avviato negli scorsi giorni.

Il progetto – che ha come ente capofila la **Cooperativa sociale LUDUS** – vanta una rete qualificata di soggetti pubblici e privati che lavorerà, dalla stessa parte, per raggiungere importanti obiettivi

La Rete è così composta: il **Municipio Roma XIII Aurelio**, l'IC **"PIO LA TORRE" di Torvecchia**; l'I.C. **VIA CASALOTTI 259, IFC – ISTITUTO DI FORMAZIONE COOPERATIVO**, l'ASD **U.C. BASKET PRIMAVALLE**, l'**European Development Consulting srl**, l'**Associazione Comitato Torresina**, il **'Giardino dell'Infanzia' srl**, la **cooperativa sociale onlus 'Sant'Onofrio'**, la **Cooperativa sociale 'Tutti giù per terra'**, l'**Università degli Studi Niccolò Cusano – Telematica Roma**.

All'iniziativa di presentazione interverranno l'**Assessora alle Politiche Educative, Scolastiche e dello Sport, dr.ssa Arianna Ugolini**, ed il funzionario della **Posizione Organizzativa, il dr. Alessandro Salone**, in rappresentanza del **Municipio XIII**; il **responsabile di progetto, ing. Gaetano Delbilio**, **presidente della Ludus cooperativa sociale (ente capofila)** ed i rappresentanti di tutti gli enti partner coinvolti.

**EduS-LOCI** mira ad avviare un processo virtuoso di creazione ex novo di **comunità educante nel Municipio Roma XIII Aurelio**, con particolare attenzione ai quartieri con elevato disagio sociale, attraverso la partecipazione di tutti gli attori territoriali impegnati nei processi educativi e, in particolare, il pieno coinvolgimento dei bambini e delle bambine, delle ragazze e dei ragazzi, delle scuole e delle famiglie.

L'approccio di lavoro sarà fortemente improntato sulla **costruzione dal basso di una nuova comunità**, e si snoderà attorno ad una strategia d'intervento basata sulla partecipazione attiva degli enti privati e degli enti istituzionali. Saranno due le direttrici d'intervento: **creazione di co-progettazione per orientamento e presa di coscienza della comunità e linea di partecipazione attiva nel sistema istituzionale, con particolare attenzione al modo scolastico**.

Le azioni previste da questo progetto saranno diverse e multidisciplinari. Tra queste spiccano per **innovatività**:

**"Orientamento della Comunità"** – azione che prevede al suo interno percorsi formativi di pratiche sociali; attività di sostegno scolastico di comunità; un laboratorio di rigenerazione urbana di comunità e degli spazi scolastici del quartiere denominato "Riprendiamoci Bastogi"; percorsi di mutuo-aiuto tra famiglie: sportello di orientamento specialistico e redazione di patti di comunità.

**"Officina di una nuova comunità"** – azione che prevede al suo interno percorsi di aggiornamento per docenti ed educatori, dei genitori e degli studenti stessi anche attraverso la figura degli "studenti tutor"

**"Comunità Digital"** – azione che intende costruire un percorso di aggiornamento della "lingua digitale" al fine di favorire il dialogo intergenerazionale e sviluppare un linguaggio comune. Sarà realizzato, a tal proposito, un percorso di storytelling del quartiere mediante la realizzazione delle settimane digitali. Il quartiere di Bastogi sarà oggetto d'intervento e, allo stesso tempo, soggetto attuatore dell'azione.

**"Comunità Creativa e integrante"** – azione rivolta alle famiglie immigrate coinvolte nelle azioni educative previste dal progetto, al fine di favorire l'incontro tra le figure parentali significative, gli educatori, le scuole e i formatori coinvolti nel processo di cambiamento. Previste all'interno di questa azione anche l'attività di co-progettazione, i workshop dell'integrazione e l'attivazione di spazi di co-working

Tutti i percorsi previsti da **EduS-LOCI – Il patrimonio della Comunità Educante** saranno completamente gratuiti per i partecipanti.