











VN | **Bambini**
BUSTO ARSIZIO

Cura e riparazione dei minori abusati e maltrattati. Apre a Busto Arsizio il centro Ormenuove

La struttura permette una totale presa in carico del minore e della famiglia offrendo una gamma di servizi completa in un unico luogo.
 Paola Reguzzoni: "Superare il fallimento degli attuali servizi"

 cta onlus
  davide onlus
  eva onlus
  ormenuove
 



 servizi sociali busto arsizio
  Busto Arsizio



Ha preso il via in queste settimane in via Marconi 10 a Busto Arsizio, il **progetto Ormenuove**. Promosso da **CTA Onlus, Davide Onlus ed Eva Onlus** si pone l'obiettivo di accogliere e sostenere le fragilità delle famiglie, prevenire maltrattamenti e abusi, curare i traumi e le ferite di minori vittime di violenza. I partner del progetto sono il Comune di Busto Arsizio, **ATS Insubria, l'ASST Valle Olona, il Liceo Crespi, Acof, Gatti and Friends** agenzia di comunicazione.

Da oltre vent'anni noi di VareseNews facciamo informazione mettendo al centro le persone e dando voce a tutti.

Vogliamo farlo ancora di più. Con te.

Abbonati

Il servizio nasce come risposta ad un modello vecchio di servizio sociale che non riesce ad arginare un disagio che in una città come Busto Arsizio colpisce 350 minori e famiglie che cronicamente si rivolgono agli uffici di via Roma: «Spesso sono le stesse che incontro a fine anni '90 al mio primo mandato da assessore ai Servizi Sociali» – ha ricordato l'assessore Paola Reguzzoni.

La novità di questa iniziativa è l'approccio olistico che porta in un unico luogo tutti servizi utili per le famiglie che hanno bisogno di cura e riparazione, contrastando la dispersione delle risorse e la frammentazione degli interventi. Questo approccio innovativo solleva le famiglie dalla fatica di muoversi sul territorio alla ricerca autonoma dei molteplici soggetti a cui chiedere aiuto e dallo sforzo di "tenere insieme tutti i pezzi" di interventi diversi e portati avanti da enti e istituzioni che non sono sempre in rete.

Ormenuove si fa carico di tenere in rete tutti gli interventi fornendo **un servizio multidisciplinare e integrato che prende in carico l'intera famiglia e la accompagna da vicino** in tutti i passi di un percorso di cura e riparazione personalizzato e diversificato.

Il progetto è stato selezionato dalla **fondazione "Con i Bambini"** nell'ambito del fondo per il **contrasto della povertà educativa minorile**. Solo due i progetti selezionati in tutta la Lombardia, e uno, Ormenuove, è completamente made in Busto. CTA Onlus, Davide Onlus, Eva Onlus svolgono infatti da anni in città attività di tutela minori e antiviolenza, attività psicoterapeutiche e psicologiche di sostegno alle famiglie, interventi educativi e formativi nelle scuole e

I PIÙ VISTI

Articoli Foto Video

- » **Milano** - A Milano apre un nuovo Tigros. È il settantunesimo
- » **Induno Olona** - Arrestati i due evasi dal carcere dei Miogni di Varese
- » **Turismo** - Perché potrebbe capitarvi di incrociare una McLaren in provincia Varese
- » **Economia** - Perché i prezzi dei carburanti sono così diversi tra città e autostrada
- » **Varese** - Marco Masini è il nuovo direttore generale della Fondazione Molina

GALLERIE FOTOGRAFICHE



La nuova Ferrari F1-75

sul territorio.

L'incontro con la fondazione **Con i Bambini** ha dato vita a un progetto quadriennale che prevede l'attività di prevenzione in tutte le scuole e l'apertura in via Marconi 10 di un centro valutativo integrato in grado di individuare precocemente le situazioni a rischio e di predisporre progetti psico-educativi adeguati per ogni minore e la sua famiglia.

Oggi la presentazione con l'assessore all'Inclusione sociale **Paola Reguzzoni**, affiancata dall'assessore all'Educazione **Daniela Cerana** e dai rappresentanti di tutti i partner del progetto. «Ormenuove è un progetto ambizioso e innovativo che presenta due fattori di novità: l'interdisciplinarietà e la concretezza, oltre all'impegno dedicato all'attività di prevenzione – ha detto Reguzzoni -. L'obiettivo è anche quello di spezzare il circolo vizioso che induce le vittime a replicare i comportamenti violenti vissuti in famiglia, cosa che capita di frequente e che purtroppo ho potuto constatare **avendo fatto l'assessore ai servizi sociali più di vent'anni fa: gli utenti sono gli stessi del 1998-99. Allora abbiamo fallito**, adesso possiamo provare strade diverse e sperare in esiti positivi».

«Oggi purtroppo i numeri ci fanno capire che abusi e violenze sono molto diffusi e non solo nelle famiglie dai cognomi difficili da pronunciare – ha continuato l'assessore -. **I servizi sociali in questo momento si occupano di oltre 350 casi**, numero che comprende i minori allontanati dalle famiglie per via giudiziale e quelli presi in carico dagli assistenti sociali per situazioni meno gravi, ma comunque problematiche. Grazie a questo progetto potremo attivare un percorso di cura e riparazione ad personam, con interventi di qualità e solo per i casi adeguati a questo tipo di progetto».

Il centro Ormenuove si occupa di:

OSSERVAZIONE E VALUTAZIONE

Il centro accoglie e protegge minori che hanno subito maltrattamenti e abusi e valuta la recuperabilità delle loro famiglie al fine di costruire un efficace progetto di cura. Prende in carico l'intero nucleo familiare, che viene valutato e supportato, sia dal punto di vista psicoterapeutico che pedagogico. La valutazione clinica del minore e del suo nucleo familiare consente di formulare il progetto di intervento più idoneo.

CURA E RIPARAZIONE

Gli interventi di cura sono volti a ridurre il danno, nonché prevenire conseguenze nei successivi stadi di sviluppo del bambino o ragazzo che ha subito maltrattamenti o abusi. Prevedono un modello di presa in carico sistemico e integrato basato sulla teoria dell'attaccamento. Ormenuove offre una varietà di servizi psicologici e educativi,

Comunità	IN VIA un contributo
Lettere al direttore	Foto dei lettori
Matrimoni	In viaggio
Auguri	Nascite

Ricordiamo i nostri cari

Maria TINNIRELLO vedova Di Biase - Annuncio fu
Anna Lia Bertolini in Bonsignori - Annuncio funeb
Maria Segato ved. Carcano - Annuncio funebre
Angela Aruanno ved. Valente - Annuncio funebre
Alido BOCCI - Annuncio funebre
PIER MARINO PARIS - Annuncio funebre
Vanda Zanella vedova Tamborini - Annuncio fune
CLAUDIA FORMENTINI VEDOVA RINALDI - Annun
Angelo Castiglioni - Annuncio funebre
CARLA MONTI - Annuncio funebre
ALDO FERRARIO - Annuncio funebre
ANGELA MARIA FARÈ VED. DE GIORGI - Annuncio

psicoterapeutici e pedagogici, rivolti al minore, ai genitori ad altri familiari e alla rete coinvolta, secondo un progetto personalizzato e diversificato.

PREVENZIONE

L'attività di prevenzione all'abuso e al maltrattamento nelle scuole del territorio prevede una molteplicità di interventi e proposte rivolte ad insegnanti, genitori e alunni.

RETE

Ormenuove attiva le risorse della collettività, rinforzando e sostenendo le competenze educative e di cura presenti sul territorio e nella rete primaria delle famiglie stesse. Il Centro Ormenuove lavora sinergicamente in rete con il territorio, promuovendo una cultura della tutela "allargata" a coloro che si occupano di cura.

Si intende rafforzare la rete attivando percorsi di lavoro con le istituzioni e realtà del territorio finalizzati alla stesura di protocolli operativi condivisi.

EQUIPE

Il progetto è coordinato dalla dott.ssa Sara Pietrobon, psicologa e psicoterapeuta di CTA, capofila del progetto. Referente della cooperativa Davide Onlus è la dott.ssa Beatrice Masci, pedagoga. Referente della cooperativa Eva onlus è la dott.ssa Cinzia Di Pilla, assistente sociale. Referente del comune di Busto Arsizio è la dott.ssa Sandra Crespi, assistente sociale. Ormenuove si avvale di una équipe multidisciplinare composta da assistenti sociali, psicologi e psicoterapeuti, educatori professionali e pedagogisti counselor, consulente legale esperto in diritto minorile e penale, neuropsichiatra, consulente medico, consulente digitale.

TEMPI

Le attività del centro sono svolte secondo una tempistica definita e concordata con gli invianti e la famiglia; nell'arco temporale di 3-6 mesi dalla richiesta di valutazione, si formula una diagnosi, un'ipotesi prognostica e si avvia un progetto di intervento concordato con i committenti (servizi e famiglie) e con l'autorità Giudiziaria eventualmente coinvolta. A seconda del progetto individuale il nucleo familiare frequenterà il centro uno, due o più pomeriggi a settimana.

ACCESSO AL CENTRO

L'accesso al servizio può avvenire spontaneamente o tramite segnalazione, indicazione o accompagnamento dei servizi territoriali pubblici e privati. La sede si trova in Via Marconi 10 – tel. 0331 292668 – email centro.ormenuove@gmail.com

**Orlando Mastrillo**orlando.mastrillo@varesenews.it

Un cittadino bene informato vive meglio nella propria comunità. La buona informazione ha un valore. Se pensi che VareseNews faccia una buona informazione, sostienici!

[Abbonati a VareseNews](#)

Publicato il 18 Febbraio 2022

LEGGI I COMMENTI

TAG ARTICOLO [cta onlus](#) [davide onlus](#) [eva onlus](#) [ormenuove](#)
[servizi sociali busto arsizio](#)

COMMENTI

Accedi o registrati per commentare questo articolo.

L'email è richiesta ma non verrà mostrata ai visitatori. Il contenuto di questo commento esprime il pensiero dell'autore e non rappresenta la linea editoriale di VareseNews.it, che rimane autonoma e indipendente. I messaggi inclusi nei commenti non sono testi giornalistici, ma post inviati dai singoli lettori che possono essere automaticamente pubblicati senza filtro preventivo. I commenti che includano uno o più link a siti esterni verranno rimossi in automatico dal sistema.

ALTRE NOTIZIE DI BUSTO ARSIZIO



BUSTO ARSIZIO
Cura e riparazione dei minori abusati e maltrattati. Apre a Busto Arsizio il centro Ormenuove



BUSTO ARSIZIO
Ripartono le lezioni in presenza dell'Università Cittadina per la Cultura Popolare di Busto Arsizio



BUSTO ARSIZIO
Il Comune di Busto Arsizio intensifica l'azione di contrasto contro chi provoca incidenti e fugge



PRO PATRIA
Vent'anni di Bustocco: l'enciclopedia e la piazza virtuale della Pro Patria

DALLA HOME



VARESE
Muore travolto da un'auto a Varese sul raccordo con la A8, autostrada bloccata nella notte in ingresso città



NUORO
"Un museo è per tutti" la neo direttrice Chiara Gatti racconta il Museo Man



ECONOMIA
Le giovani coppie e il ricordo del lockdown trainano il mercato immobiliare a Varese



VARESE
Nonostante la pandemia nel 2020 abbiamo prodotto meno rifiuti e aumentato la differenziata

LA COMMUNITY DI VARESENEWS

[Accedi](#) [Invia contributo](#) [Newsletter](#)

Loro ne fanno già parte

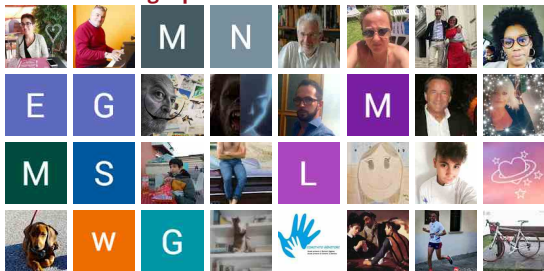

Ultimi commenti

Alberto Gelosia su Emergenza medici di base: un'ottantina gli ambiti carenti nel Varesotto

Giampaolo Martinelli su Novità per i parcheggi all'interno dell'ospedale di Varese: cambiano le postazioni delle casse

carlo_colombo su Perché i prezzi dei carburanti sono così diversi tra città e autostrada

Piadina Libera su Cosentino: "L'evasione riaccende l'allarme: porterò in Consiglio





Lettere al direttore



Foto dei lettori



Matrimoni



In Viaggio



Auguri



Nascite



Animali



Sguardi quotidiani

SEGNALA ERRORE

Tipo di problema

Descrizione

Email

Nome

VareseNews



Registrati



Redazione

Invia
contributo

Feed RSS



Facebook



Twitter



Contatti



Società



Pubblicità

NEWS

Prima Pagina
Italia/Mondo
Lombardia
Canton Ticino
Varese Laghi
Gallarate Malpensa
Busto Arsizio/Alto Mil.
Saronno Tradate
Tutti i comuni
+VareseNews

CANALI

Cinema
Sport
Economia
Lavoro
Cultura
Tempo libero
Politica
Scuola
Università
Bambini
Salute
Scienza e Tecnologia
Turismo
Life
Econews
Articoli Necrologie

MULTIMEDIA

Gallerie Fotografiche
Web TV
Live
Foto del Giorno

COMUNITÀ

Home
Eventi
Lettere al Direttore
Sondaggi
Animali
Nascite
Foto dei lettori
Auguri
In viaggio
Matrimoni
Necrologie
Gli Abbonati

BLOG

La blogosfera di Varese
Varese Politica

UTILITÀ

Archivio
Tag
News24
Articoli più letti

RUBRICHE

Opinioni
La vignetta
Gli Speciali
Notizie Sponsorizzate

Copyright © 2000 - 2022 VareseNews.it. Tutti i diritti riservati

VareseNews è un marchio di Varese web srl P.IVA 02588310124, Via Gianfranco Miglio n.5 - 21045 Gazzada Schianno (VA)

Tel. +39.0332.873094 / 873168

Testata registrata presso il Tribunale di Varese n.679 - Direttore responsabile: Marco Giovannelli

Impostazioni Cookie - Informativa Cookie - Informativa Privacy

Questa testata
aderisce all'ANSO

anso
Associazione Nazionale Stampa Online