

CONTATTI PUBBLICITÀ



PICCHIO.news

IL GIORNALE TRA LA GENTE PER LA GENTE



COMUNI CRONACA ATTUALITÀ ECONOMIA POLITICA SCUOLA E UNIVERSITÀ



CULTURA SPORT RUBRICHE



VARIE RECANATI

Centro Culturale Fonti San Lorenzo, sono 30 gli anni di attività: bilancio e prospettive

PICCHIO NEWS 08/02/2021 STAMPA PDF



Resta connesso con i social

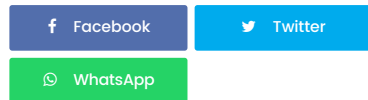
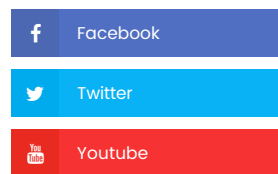

Con il 2020 si chiude un anno speciale per il
Centro Culturale Fonti San Lorenzo di

Covid-19: l'epidemia
in provincia di
Macerata nei grafici di
Petro

SPIDER-CH45-WEBPORTAL-108061482

Il presente documento e' ad uso esclusivo del committente.



Recanati: quello del 30° anno di attività.

Era il 1990 quando, recuperando una casa abbandonata e iniziando a prendersi cura di un parco lasciato a sé stesso, un gruppo di cittadini, di abitanti del quartiere, dà vita all'Associazione.

Negli anni il Centro ha vissuto molti cambiamenti.

Con i lavori di ristrutturazione del 2012 diventa il CAG e la Ludoteca della Città di Recanati, con cinque giorni di apertura a settimana garantendo 20 ore di servizi educativi settimanali con due educatori qualificati. In più, oltre ai servizi educativi, c'è la gestione della Sala Prove De Quintajè, la nascita della biblioteca popolare, uno spazio over dedicato agli anziani, 5000 mq di verde pubblico, un'area giochi, un orto popolare.

Quattro anni dopo, nel 2016, il Centro inizia a fare progettazione europea.

Riceve l'accreditamento al Servizio Volontario Europeo (Erasmus+) iniziando ad ospitare annualmente nei propri spazi **due volontari provenienti da tutta l'Europa**, ampliando gli orari di apertura e l'offerta proposta.

Inizia inoltre la progettazione di scambi europei che coinvolgeranno oltre trenta ragazzi provenienti da diversi paesi europei.

Nel mentre la realizzazione dei primi centri estivi, le edizioni di Memorabilia, percorsi di formazione, eventi culturali fino ad arrivare ad oggi.

Nel 2020 il Centro, nonostante le difficoltà causate dalla pandemia in corso, garantisce per il CAG e Ludoteca con 320 giorni di apertura e attività annui, 3000 ore di servizio educativo, 6 ore di apertura giornaliera per cinque giorni a settimana, 3 educatori formati e qualificati per la gestione dei servizi, 20 volontari per le aperture pomeridiane, 1 figura amministrativa, 1 project manager, 70 presenze quotidiane fino a superare le 150 in estate.

Nel 2020, oltre agli spazi di "Fonti" infatti, nasce il "Sotterfugio": uno spazio all'interno della scuola Patrizi recuperato insieme agli studenti e aperto a tutta la città grazie al

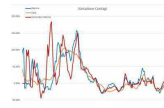

02/02/2021

Covid-19, gli effetti nelle Marche della 'zona arancione' analizzati nei grafici dell'ingegner Petro

MOSTRA TUTTI GLI ARTICOLI



07/02/2021

"Erano una bella famiglia", uccide moglie e figlio a coltellate: gli omicidi delle 'persone tranquille'

MOSTRA TUTTI GLI ARTICOLI

Offerte di Lavoro



05/02/2021

Matelica, Confindustria ricerca un impiegato amministrativo per azienda settore chimico

MOSTRA TUTTI GLI ARTICOLI

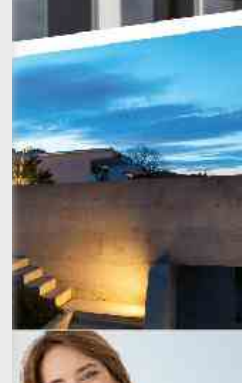



progetto "Intrecci Educativi", finanziato dall'Impresa sociale "Con i bambini" sul fondo per il contrasto alla **povertà educativa** minorile, e frutto di un partenariato con altre nove realtà del Terzo Settore marchigiano, quattordici comuni e diciotto istituti scolastici della regione.

Fonti non si è fermata nemmeno durante il primo lockdown. In pochi giorni ha saputo infatti pensare e mettere in piedi Fonti Live: una programmazione quotidiana, un vero e proprio palinsesto, ideato e portato avanti nei primi mesi della pandemia per fare cultura, informazione stando in compagnia.

Dodici appuntamenti quotidiani no stop, dalla cucina alla musica, dall'attualità ai giochi, dalle 10.00 alle 19.00: qualcosa come 500 ore di attività in due mesi e mezzo.

Non solo: durante i mesi di lockdown ha infatti **garantito, insieme alla Croce Gialla Recanati, il servizio di consegna spesa a domicilio** con oltre 20 consegne al giorno per due mesi.

A fine Maggio è partita con le **"Tribù di Primavera"**, la sperimentazione di due settimane in vista dei centri estivi di giugno.

Alcuni numeri dei centri estivi: 10 settimane, fino a 45 bambini ospitati al giorno, 7 educatori coinvolti e 250 ore di attività.

A livello europeo? Se nel 2016 ospitava due volontari, nel 2020 ne ha ospitati otto provenienti da Francia, Lettonia, Reunion, Austria, Ungheria e Spagna.

Memorabilia, nonostante i mille limiti dettati da questo anno così speciale, si è moltiplicata, passando da tre giorni di evento a dodici, moltiplicando la sua proposta culturale includendo oltre alla musica anche il cinema, la stand up comedy, il teatro e mostre d'arte.

Oltre alla convenzione con il Comune per la gestione del Servizio di ludoteca e cag frutto dell'assegnazione su avviso pubblico, Fonti è stata in grado di attrarre risorse regionali, nazionali ed europee nel territorio recanatese. Pochi numeri lo dimostrano: se solo nel 2017 il contributo del Comune rappresentava il 28% del bilancio, la previsione 2021 è che lo stesso



22/12/2020

Un anno difficile, il peggiore per molti, ma guardiamo con fiducia al futuro

[MOSTRA TUTTI GLI ARTICOLI](#)

L'ANGOLO DEI MOTORI

di Camillo Paparelli



07/02/2021

Automotive, come funziona?

[MOSTRA TUTTI GLI ARTICOLI](#)

Chiedilo all'avvocato

Chiedilo all'avvocato.
 a cura dell'avv. Oberdan Pantano

Istituto Nazionale Previdenza

07/02/2021

Pensione erogata erroneamente per eccesso dall'INPS: non deve essere restituita

[MOSTRA TUTTI GLI ARTICOLI](#)

Ultimi articoli





contributo rappresenterà poco oltre del 10% del bilancio associativo.

Tanti nuovi progetti a beneficio della cittadinanza sono infatti in partenza, frutto di due finanziamenti regionali (Bando per le associazioni e Bando Aggregazione Politiche Giovanili), la collaborazione con Action Aid a supporto del target adolescenti 10-14. Oltre a questi, prosegue il progetto Riesco (rete regionale con capofila Auser) di contrasto all'emarginazione in fase di pandemia con la proposta di corsi online e la consegna a domicilio di libri della biblioteca popolare, nonché la terza annualità del partenariato strategico nel Programma Corpo Europeo di Solidarietà (tra le 14 organizzazioni beneficiarie a livello nazionale).

L'estate porterà un chiaro e importante messaggio dall'Europa: **12 saranno i volontari da vari Paesi UE impegnati per 2 mesi a supporto del centro estivo** per bambini e per la realizzazione delle attività culturali proposte dal Festival Memorabilia.

Saranno infine 49 i giovani da 7 Paesi Europei ad incontrarsi nel territorio maceratese, per formarsi, tessere relazioni positive e costruire il pensiero critico necessario alle politiche del futuro grazie al sostegno dell'Agenda Nazionale Giovani nell'ambito del Programma Erasmus+.

"Covid21 - Times for imagination" è il titolo del progetto finanziato al Centro Fonti San Lorenzo e che sarà realizzato ad agosto 2021 con giovani provenienti da Italia, Polonia, Turchia, Portogallo, Bulgaria, Slovacchia e Spagna.

Condividi l'articolo con i tuoi amici!

 Facebook

 Twitter

 WhatsApp

Picchio News



Centro Culturale Fonti San Lorenzo, sono 30 gli anni di attività: bilancio e prospettive

08/02/2021



Unione Montana Marca di Camerino, sei progetti per rilanciare le aree interne

08/02/2021



Macerata, rimozione gru in via Spalato: domenica 14 febbraio cambia la viabilità in via Ricci

08/02/2021



Come partecipare alla "Lotteria degli scontrini": Cna Macerata fa da guida

08/02/2021

