

ULTIME NEWS
[sapremo chi non votare](#) > [C'erano una volta le disci](#)

Cerca

ilsipontino.net
 Magazine & Community

[HOME](#)
[EVENTI](#)
[SOCIAL](#)
[SPORT](#)
[POLITICA](#)
[CRONACA](#)
[LOGIN](#)
[PRENOTA LA TUA VACANZA](#)

CRESCINCULTURA: ANCHE CARLO BORGOMEIO, PRESIDENTE DELL'IMPRESA SOCIALE "CON I BAMBINI", ALLA PRESENTAZIONE DEL PROGETTO DI RETE CONTRO LA POVERTÀ EDUCATIVA MINORILE PRESENTATO AL CINEPORTO DI FOGGIA

 08 Mag 08, 2019 [Eventi, Giovani](#)

LIKE

Home > Eventi > Crescincultura: anche [Carlo Borgomeio](#), presidente dell'Impresa sociale "Con i Bambini", alla presentazione del progetto di rete contro la [povertà educativa](#) minorile presentato al Cineporto di Foggia



MATRIMONIO | COMUNIONE | BATTESIMO | FOTOTESSERE
 TIMBRI CON LOGO | CORNICI PER QUADRI | STUDIO GRAFICO | TIPOGRAFIA
EMPIACE aurea fotografica via san giovanni bosco, 6 Manfredonia - fg

"Crescincultura è fondamentalmente la risposta concreta ad una domanda che noi partner di progetto ci siamo rivolti: in quanto presidi culturali del Gargano, come possiamo intervenire davvero per contrastare il disagio che vivono i bambini e gli adolescenti, di un territorio difficile, che ha bisogno di una comunità educante per contrastare la [povertà educativa](#) sempre più dilagante?"

Queste le parole di Franco Salcuni, Presidente di Legambiente FestambienteSud, per spiegare in sintesi la nascita del progetto di Rete Crescincultura durante la conferenza stampa tenutasi il mattino di Mercoledì 8 maggio, presso il Cineporto di Foggia.

Cerca hotel e altro...

Destinazione

Data del Check-in

Data del Check-out

Cerca

[Booking.com](#)

GUERRA Sistemi

SISTEMI TOUCH
 Per Bar e Ristoranti
 Registratori di Cassa

Attrezzature per Negozi e Uffici

TEL. 0884.586791
 VIA FEUDO DELLO PAGLIA 15, MANFREDONIA



Capofila del progetto promosso insieme alla Compagnia teatrale Bottega degli Apocrifi, Coop Cantieri di Innovazione Sociale, Arci Nuova Gestione, Associazione Venti da Sud e da cinque Istituti Scolastici Comprensivi statali, Salcuni ha ribadito che proprio la strategica integrazione di risorse, visioni ed energie positive di realtà già operanti, da lungo tempo, sul territorio dei comuni di Monte Sant'Angelo, Manfredonia e San Marco in Lamis, ha permesso di strutturare una programmazione articolata e credibile per il progetto triennale selezionato dall'Impresa Sociale "Con i Bambini, nell'ambito delle iniziative nazionali finanziate dal "Fondo per il contrasto della **povertà educativa minorile**".

A rappresentare l'Impresa Sociale, organismo totalmente partecipato dalla Fondazione "Con Il Sud", il Presidente **Carlo Borgomeo** che ha sottolineato come i progetti sostenuti da "Con i Bambini" - in tre anni di attività circa 270 - hanno due componenti innovative molto forti: sono interventi che sperimentano nuove modalità di contrasto alla **povertà educativa** partendo dal presupposto che la questione dell'educazione non è esclusiva della scuola, ma della intera Comunità educante, e che l'erogazione dei finanziamenti è gestita e controllata con rigorosissime procedure. Una considerazione che ha sottolineato il valore del progetto *Crescincultura* e, contestualmente, focalizzato il tema dell'urgenza di contrastare il divario tra Nord e Sud in cui la mancanza di opportunità per i minori non è solo una questione legata al reddito delle famiglie, ma alla assenza di proposte.

Ad inserirsi nel dibattito sulle progettualità possibili, per assicurare uguali opportunità a bambini e adolescenti di fruire di percorsi educativi e culturali di qualità, è poi intervenuto Giuseppe D'Urso, Presidente del Teatro Pubblico Pugliese, che ha sottolineato l'impegno della Regione nel supportare le eccellenze già operative su campo - come il progetto dei presidi culturali garganici - ma anche programmare nuovi interventi, mirati in maniera capillare a promuovere iniziative di promozione teatrale, soprattutto nei piccoli comuni e nelle periferie pugliesi.

Interventi possibili soprattutto affidando laboratori, spazi e progettualità a professionisti della cultura, come la Bottega degli Apocrifi, che all'interno della programmazione di *Crescincultura* proporrà iniziative di Teatro Diffuso, sull'esempio presentato da Stefania Marrone, Presidente della compagnia che gestisce il *Teatro Lucio Dalla* di Manfredonia, che ha al suo attivo straordinarie esperienze di attività di laboratori creativi che hanno coinvolto non solo minori a rischio ma le intere comunità di riferimento.

A concludere la sessione di presentazione, Donato Rispoli, Vice presidente, Cooperativa Sociale Cantieri d'Innovazione Sociale,

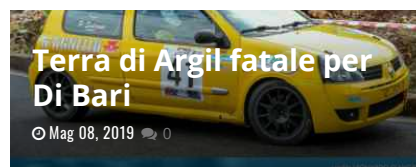

Terra di Argil fatale per Di Bari

Mag 08, 2019



"Sul tema Xylella la Puglia ha bisogno di trovare compattezza"

Mag 08, 2019



Inchiesta Panorama: la Mafia di Foggia è la "nuova Gomorra"

Mag 09, 2019

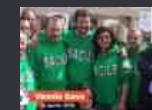

POLITICA

Manfredonia Nuova: Enagas, alle europee del 26 maggio sapremo chi non votare

Mag 09, 2019



ATTUALITÀ

C'erano una volta le discoteche a Manfredonia

Mag 09, 2019



POLITICA

Energas, il Movimento 5 Stelle plaude i toni diversi usati dal sottosegretario Gava

Mag 08, 2019



GUERRA Sistemi

SISTEMI TOUCH
Per Bar e Ristoranti
Registratori di Cassa

Attrezzature per Negozi e Uffici

TEL. 0884.586791
VIA FEUDO DELLO PAGLIA 15, MANFREDONIA

SEGUICI SU FACEBOOK

che ha illustrate le tantissime attività realizzate e in programma per stimolare la cooperazione partecipata dell'intera Comunità educante, attraverso il coinvolgimento di tutti gli attori che intervengono nei processi educativi, soprattutto extrascolastici.

I destinatari diretti di Crescincultura saranno, infatti, circa 1500 minori di età compresa tra i 5 e i 14 anni, compresi minori con disabilità e disturbi dell'apprendimento, minori provenienti da famiglie segnalate o in carico ai Servizi Sociali e da famiglie beneficiarie di misure di sostegno.

I bambini e ragazzi saranno coinvolti in attività formative sia all'interno delle Scuole - le aderenti sono I.C. "Balilla - Compagnone - Rignano" e I.C. "San Giovanni Bosco - De Carolis" di San Marco in Lamis, I.C. "San Giovanni XXIII" e I.C. "Tancredi - Amicarelli" di Monte Sant'Angelo e I.C. "Croce-Mozzillo" di Manfredonia - sia negli spazi messi a disposizione del progetto, familiarizzando così con un circolo Arci, un presidio ambientale, un laboratorio urbano e un teatro comunale: tutti luoghi di fermento della Comunità.



« *Messaggio precedente*
**Riunione del Tavolo
 istituzionale per il Cis
 per l'area di Foggia**

Next Post »
**Innocenza Starace: un
 appello a tutte le
 associazioni contro
 l'Energas. "Lega distante
 dall'ambiente"**

ARTICOLI CORRELATI



**Inchiesta
 Panorama: la
 Mafia di Foggia
 è la "nuova
 Gomorra"**

© Mag 09, 2019



**Manfredonia
 Nuova: Energas,
 alle europee del
 26 maggio
 sapremo chi
 non votare**

© Mag 09, 2019



**C'erano una
 volta le
 discoteche a
 Manfredonia**

© Mag 09, 2019

Lascia un commento

Il tuo indirizzo email non sarà pubblicato. I campi obbligatori

sono contrassegnati *

Commento

Nome *

Email *

Sito web



Codice CAPTCHA

*

 Utilizzando questo modulo accetti la memorizzazione e la gestione dei tuoi dati da questo sito web. *

PUBBLICA IL COMMENTO

Associazione "ilsipontino.net" -

CF: 92032890714 Direttore

testata: Matteo Palumbo

Testata Giornalistica reg. n.

7/07, Trib di Foggia in data

24.04.07

email: staff@ilsipontino.net -

redazione@ilsipontino.net

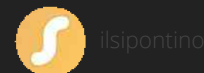
[Privacy & Cookie Policy](#)

CONGRATULAZIONI

1.000.000th visitor!
 Non è uno scherzo!
 ONLINE: 9/05/2019 9:02
 Il nostro sistema random ti ha
 scelto come possibile vincitore
 esclusivo di un buono
 Conad di 500€

CLICCA QUI

©LaFabbricaDe

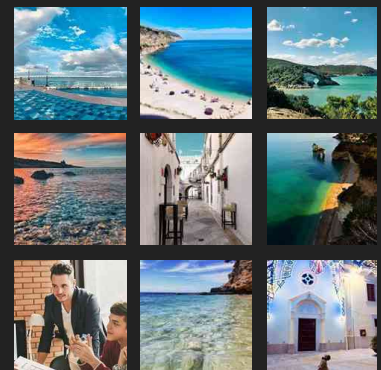

Carica di più...

 [Seguire Instagram](#)

CAROUSEL POSTS

 CERCA