

Appuntamenti Cronaca Economia Lavoro Meteo Politica Salute Scuola Sociale Sport Trasporti Viabilità

UTILIZZO COOKIE CHI SIAMO PRIVACY POLICY COMUNICA CON NOI

**BOLOGNA2000.COM**  
SUPPLEMENTO AL QUOTIDIANO SASSUOLO2000.IT

**ZEROSYSTEM**  
VENDITA e ASSISTENZA MULTIFUNZIONE

- ▶ PRODUTTIVITA' E IMMEDIATEZZA
- ▶ NON SONO UN MIRAGGIO
- ▶ BASTA UN TOCCO

Prima pagina Bologna Appennino bolognese Modena Reggio Emilia Regione

**STAMPA & OLTRE**  
STAMPA DIGITALE & TIPOLITOGRAFIA

VIA SIANI, 10 - SASSUOLO (MO)  
Tel. 0536 801457 - info@stampaeoltre.com

**TORRICELLI BOTTI**

botti per aceto balsamico ed enologia

PER LA TUA PUBBLICITA' QUI  
**0536 807013**

**sapor OSARE**

food experience

» Bologna - Scuola

### Nasce la rete bolognese contro la dispersione scolastica

23 Gen 2019 [Rete di](#) [Un scolastica](#) [Bandi pubblici](#)

[f](#) [t](#) [g+](#) [in](#) [✉](#)



Quindici istituti comprensivi e di istruzione superiore, 14 enti pubblici e 43 del privato sociale, più l'università chiamata a valutare l'andamento e i risultati delle attività. È la squadra messa in campo per il progetto triennale "ICE - Incubatore di Comunità Educante", al via sul territorio metropolitano bolognese grazie a un finanziamento di oltre 700 mila euro dell'impresa sociale [Con i Bambini](#) nell'ambito del Fondo per il contrasto della [povertà educativa](#) minorile.

Obiettivo? Creare un sistema integrato tra istituzioni, scuola e terzo settore, che faccia dialogare tutti gli attori per contrastare la [povertà educativa](#) e la dispersione scolastica, in particolare nella fascia adolescenziale, nei 55 comuni dell'area metropolitana.

Il progetto, che vede la cooperativa sociale Open Group nel ruolo di soggetto responsabile, coinvolge i 7 distretti dell'area metropolitana di Bologna, territorio che, dalla pianura alla montagna, ospita 73 istituti comprensivi, 31 scuole secondarie di secondo grado, 3 CPIA (Centri per l'istruzione degli adulti) e 11 enti di formazione per l'obbligo formativo.

Alla base di ICE, l'idea che sia il sistema educativo a essere a rischio dispersione e non il singolo studente, e per questo creare sinergie diventa la strategia più efficace per contrastare il fenomeno. Grazie all'"Incubatore di Comunità Educante" si realizzeranno così a livello metropolitano interventi coordinati di prevenzione contro l'abbandono scolastico, attraverso la creazione di una rete - composta da insegnanti, amministratori pubblici, educatori e operatori sociali del terzo settore - che condividerà linguaggi, approcci e strumenti educativi, e che punta a diventare strutturale, una volta che ICE sarà concluso.

**METALFABER** SAL  
Lavorazioni Metalmeccaniche & Ferrobattuto

LOTTOMATICA.IT

SCOPRI LA SLOT

**4 FOWL PLAY**

**confimi emilia**  
Associazione delle Imprese Manifatturiere del Territorio Emiliano

**FESTIVAL DELL'ORIENTE**

**BOLOGNA FIERE**

15 • 16 • 17 FEBBRAIO      22 • 23 • 24 FEBBRAIO

**ZURICH connect**

Con Zurich-Connect risparmi sull'assicurazione **auto e moto**, con tutta l'affidabilità di un grande gruppo. **Calcola il preventivo »**

**F.lli DI SALVIO SRL**

Quality Service

SPIDER-CH45-WEBPORTAL-70946251

Il presente documento è ad uso esclusivo del committente.

La governance del progetto si articola in una cabina di regia composta da Comune e Città metropolitana di Bologna, ambito territoriale di Bologna dell'Ufficio scolastico regionale, Università di Bologna, enti locali, istituzioni scolastiche, Open Group, cooperativa Cefal Emilia-Romagna e associazioni Asvo e Ciofs Fp Emilia-Romagna, e in 4 nodi territoriali, quanti sono gli ambiti scolastici. Sono quelli di: Bologna città; della pianura est e ovest; dell'Appennino [con](#) l'Unione dei Comuni Reno, Lavino e Samoggia; di San Lazzaro di Savena e del Nuovo circondario imolese.

Oltre ai dirigenti scolastici e agli insegnanti saranno impegnati circa 500 educatori. Le attività puntano a coinvolgere 10 mila adolescenti in laboratori e percorsi educativi dentro e fuori le scuole del territorio metropolitano.

L'Unione europea identifica 3 livelli di politiche e misure per la prevenzione della dispersione scolastica, che affrontano in maniera integrata la complessità e il carattere multifattoriale del fenomeno e sono la chiave di lettura delle azioni proposte da ICE.

Nel concreto il progetto metterà in campo azioni di prevenzione primaria (circa 10.350 ore erogate nei 3 anni) per migliorare l'inclusione degli studenti e il benessere scolastico e sociale, [con](#) laboratori sulla didattica innovativa e percorsi [con](#) le famiglie, anche per sviluppare le competenze orientative indispensabili nella fase di transizione tra scuole di diverso ordine e grado.

Le azioni di prevenzione secondaria (circa 2.800 ore) scatteranno, invece, per affrontare situazioni specifiche e favorire la permanenza nei sistemi educativi degli studenti per cui sono presenti fattori di rischio di dispersione scolastica, che necessitano di percorsi specifici e laboratori di orientamento e riorientamento.

Per gli adolescenti che presentano un forte rischio di dispersione o che hanno già abbandonato gli studi saranno, infine, realizzati interventi di prevenzione terziaria (circa 3.250 ore), [con](#) percorsi di rimotivazione, riorientamento e accompagnamento.

Trasversalmente e per tutta la durata del progetto, si svolgeranno incontri territoriali per condividere esperienze, problemi e soluzioni adottate tra tutti gli attori del progetto ICE.

Al Dipartimento di Scienze dell'educazione dell'Università di Bologna, infine, il compito di validare la scientificità e l'efficacia degli interventi nel corso del progetto ed ex post, a 2 anni dalla sua conclusione.

"ICE - Incubatore di Comunità Educante" è tra gli 86 vincitori del bando Adolescenza, selezionato tra 800 proposte dall'impresa sociale [Con i Bambini](#) nell'ambito del Fondo nazionale di contrasto per la [povertà educativa](#) minorile (legge 208/2015 articolo 1, comma 392).

Per informazioni: <https://percorsiconibambini.it/ice>

### Il Fondo per il contrasto della [povertà educativa](#) minorile

Il Fondo per il contrasto della [povertà educativa](#) minorile nasce da un'intesa tra le Fondazioni di origine bancaria rappresentate da Acri, il Forum Nazionale del Terzo Settore e il Governo. Sostiene interventi finalizzati a rimuovere gli ostacoli di natura economica, sociale e culturale che impediscono la piena fruizione dei processi educativi da parte dei minori. Per attuare i programmi del Fondo, a giugno 2016 è nata l'impresa sociale [Con i Bambini](#), organizzazione senza scopo di lucro interamente partecipata dalla [Fondazione CON IL SUD](#).  
[www.conibambini.org](http://www.conibambini.org)

« INDIETRO »

Acil Bologna: per la Giornata della Memoria il rapporto fra mafie e totalitarismi al Liceo Galvani

» AVANTI »

A Castenaso 62enne muore mentre litiga con i genitori



**Certificato Carichi pendenti - per email in poche ore**

Ann. [visureinrete.it](#)



**Un nuovo amore per Nicoletta Mantovani**

[bologna2000.com](#)



**Quale animale corrisponde a te**

Ann. [Mio Quiz](#)



**Serpente raro rinvenuto in un'azienda di...**

[bologna2000.com](#)



**Vuoi sbarazzarti della pancia?**

Ann. [beauty](#)

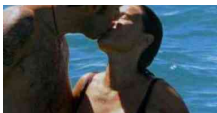

**Nicoletta Mantovani e Filippo Vernassa fotografati al mare...**

[bologna2000.com](#)



**Protesi d'anca mini-invasiva: l'esperienza del...**

[bologna2000.com](#)



**Al Rizzoli di Bologna impiantata ad una donna...**

[bologna2000.com](#)



ADVERTISING



Segui [@sassuolo2000](#)

1.747 follower

Prima pagina | Bologna | Appennino bolognese | Modena | Sassuolo | Reggio Emilia | Regione | Sassuolo

Appuntamenti | Attualità | Ceramica | Cronaca | Economia | Lavoro | Meteo | Politica | Salute | Scuola | Sociale | Sport | Trasporti | Viabilità